תוכנית לימודים חדשה – הנדסת חשמל ואלקטרוניקה – יום, שנתון תשפ"ד אוקטובר 2023
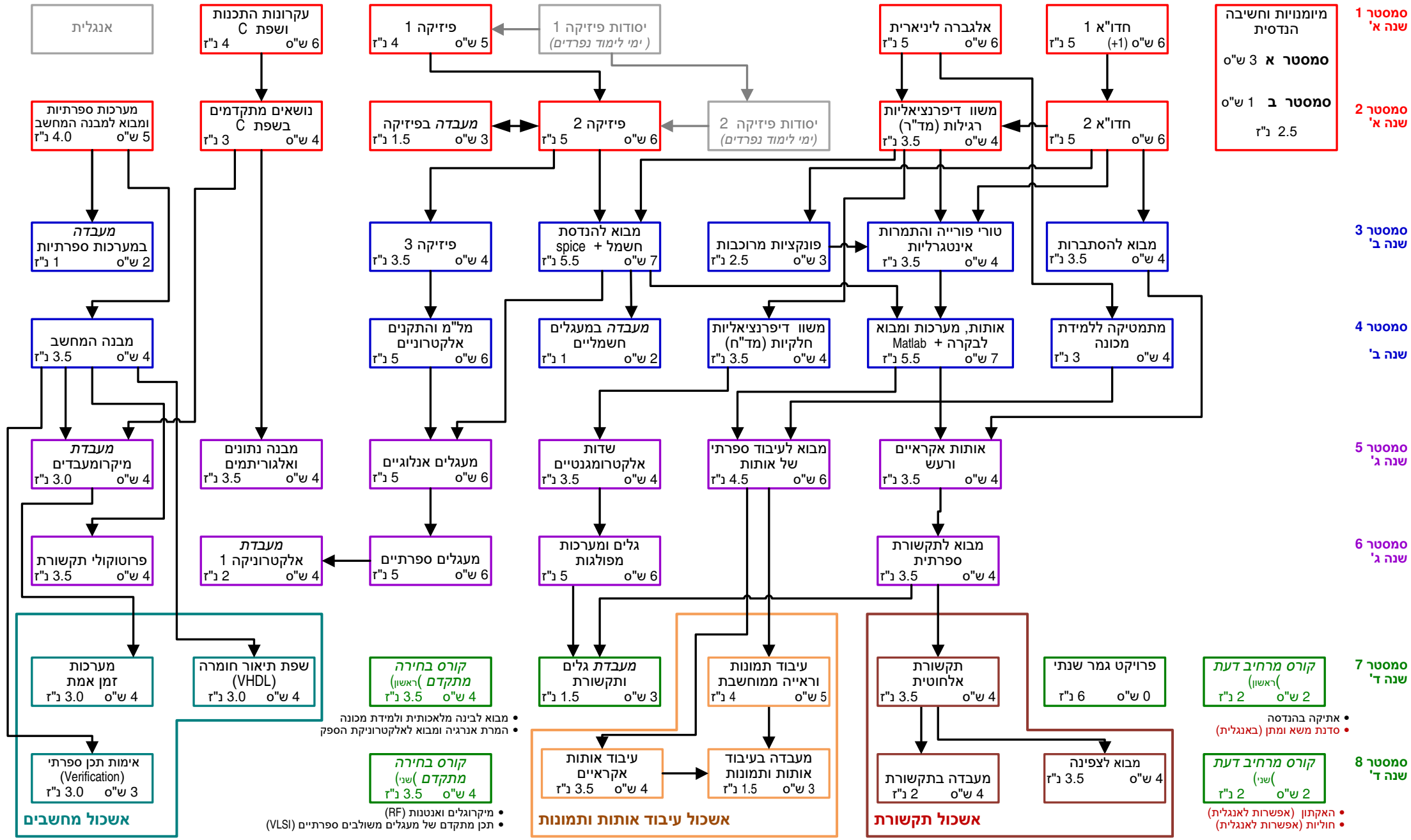
(גרסה 2 ; 03.2024 , גירסה לא סופית ונתונה לשינויים ללא הודעה מוקדמת. לצורכי עיון בלבד)